

FATADA PRINCIPALA

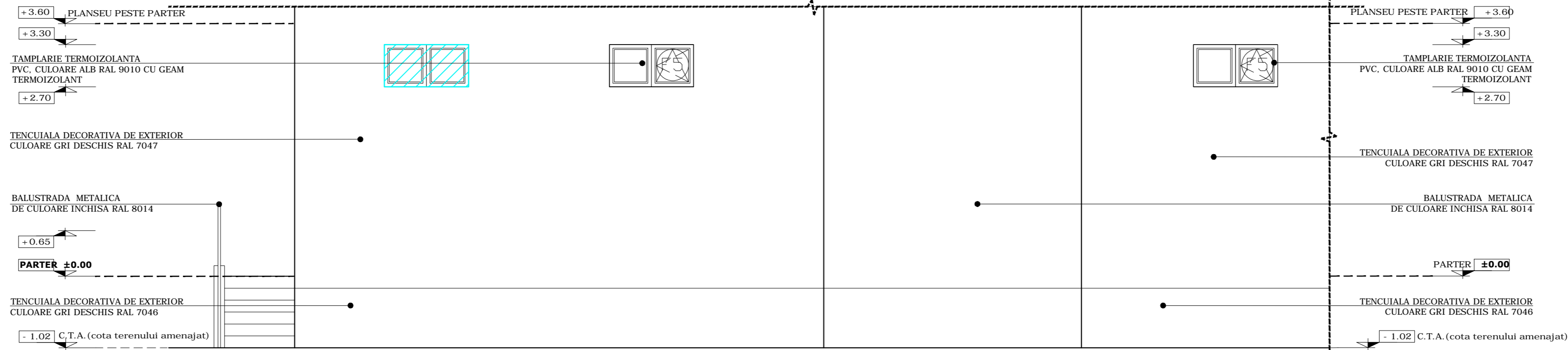

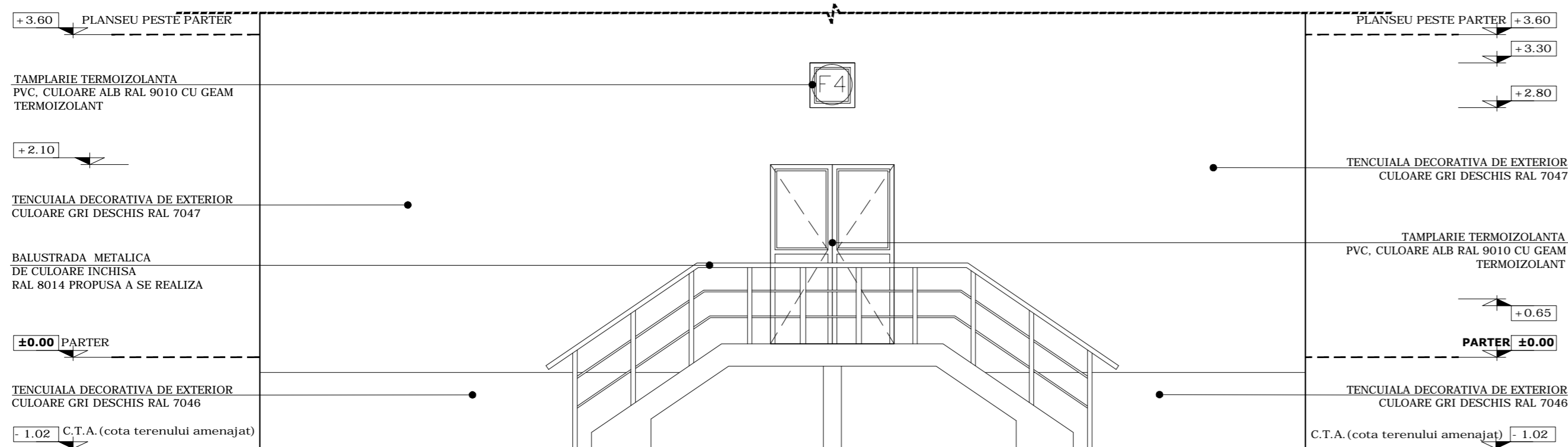

FATADA SPATE



FATADA LATERALA

NOTA:

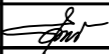
- Documentul reprezinta proprietatea intelectuala a S.C. FEBOS S.R.L. Transmiterea si/sau reproducerea integrala sau partiala fara aprobarea scrisa a S.C. FEBOS S.R.L. se sanctioneaza conform legii.
- Modificarile sunt permise numai cu aprobarea arhitectului proiectant. Planurile se citesc impreuna cu plansele de instalatii pe specialitati si Rezistenta.
- Diversele echipamente ale firmelor furnizoare de echipamente si materiale nu vor modifica prezentul proiect fara acceptul proiectantului general.
- Toate cotele (dimensiunile) se vor verifica de catre executant inainte de inceperea lucrarilor.

<div><div></div>Elemente asupra carora nu se intervine</div>				INSCRIEREA IN CLASE SI CATEGORII DE IMPORTANTA CF. HGR 766/1997 Categoria de importanta a constructiei, conform HGR 766/1997, este "C" . Clasa de importanta a constructiei este III.	
VERIFICATOR					
VERIFICATOR/EXPERT	NUME	SEMNATURA	CERINTA	REFERAT / EXPERTIZA NR. / DATA	
PROIECTANT GENERAL		PROIECTANT DE SPECIALITATE		BENEFICIAR: COMUNA BARLA, JUDETUL ARGES	
<div>SC FEBOS SRL</div> <div>Pitești</div> <div>J03/2448/1991</div> <div>Tel/Fax: 021 348 04 08</div> <div>CONSULTANTA SI PROIECTARE</div>		<div>IONUT-LUCIAN POPA</div> <div>Birou Individual de Arhitectura</div> <div>Bucuresti</div> <div>C.I.F. 36745007</div> <div>TNA: 8561</div> <div>Tel: 0786 397 697</div>		LUCRAREA: MODERNIZARE CENTRU DE PERMANETA MEDICALA SI PUNCT DE LUCRU G.A.L. "TINUTUL VERDE"	PROIECT NR. 88/2016 FAZA: PT+DE
SEF PROIECT	Ing. Georgeta Tută		Scara : 1:50	Denumire plansa: FATADE - CENTRU DE PERMANENTA MEDICALA (Situatie propusa)	
PROIECTAT	Arh. Ionut-Lucian Popa				
Desenat CAD	Arh. Ionut-Lucian Popa		Data: 2016		
DIRECTOR	Ing. Liviu Constantinescu				
				Plansa nr. A07	